

FP DUAL DAW

Curso 2021-2023
Reunión informativa.



XUNTA DE GALICIA
CONSELLERÍA DE CULTURA,
EDUCACIÓN E UNIVERSIDADE

Wirtz LES

altia



Proceso selectivo

Proceso admisión Edu Xunta.

Selección de candidatos por **altia**

Atentos a ser convocados para entrevista por videoconferencia.

Matrícula

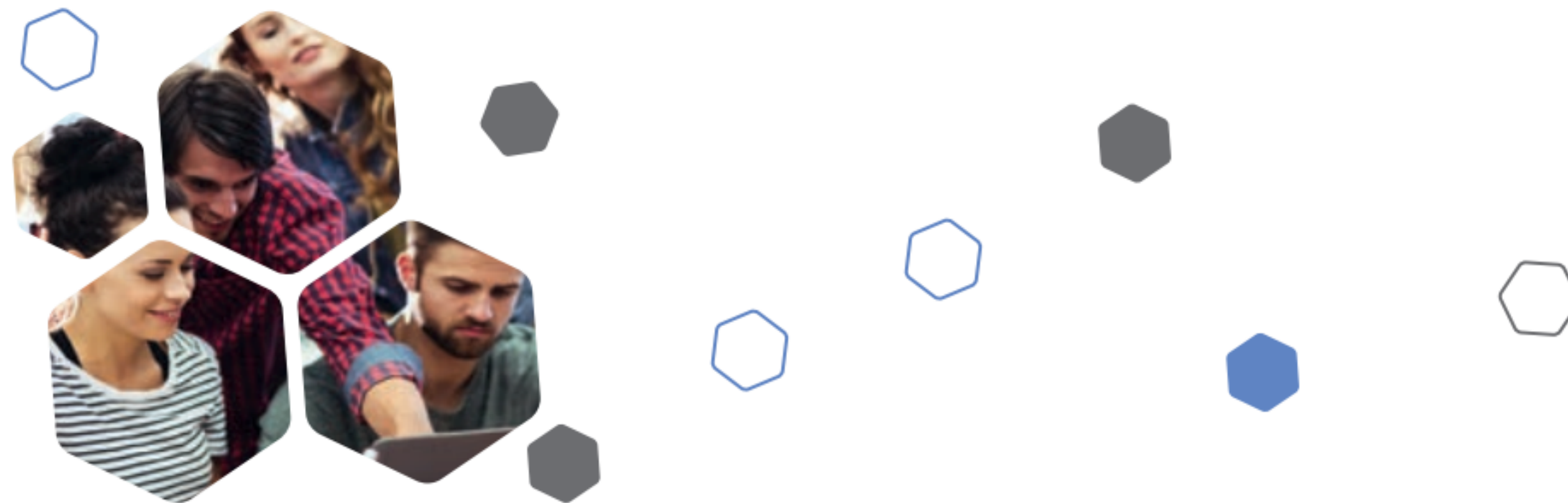

A Formación

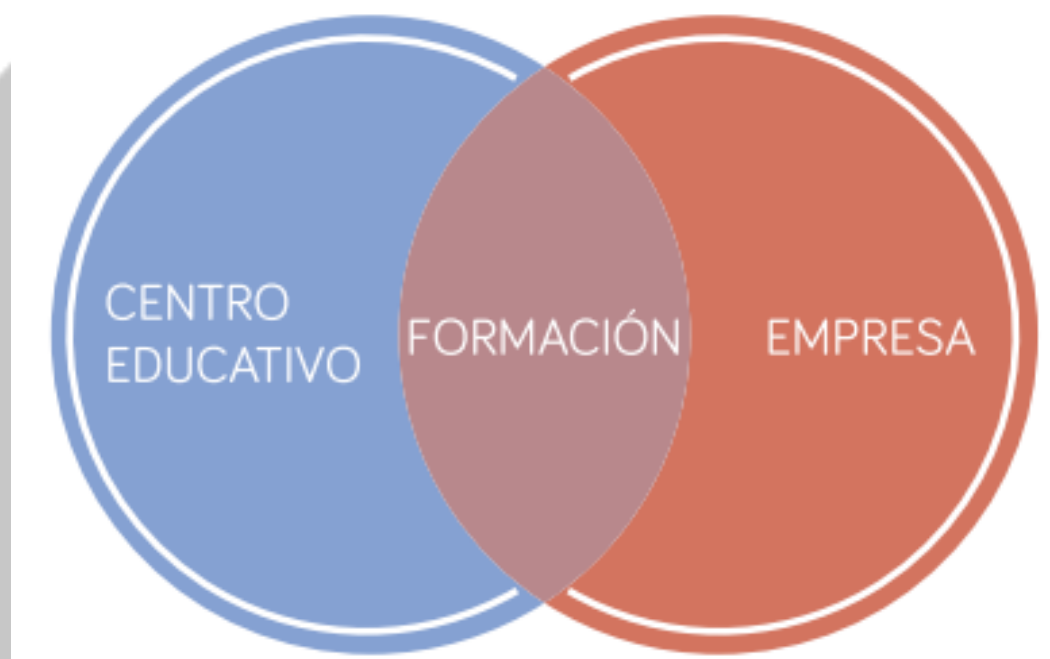

- Formación curricular (específica do ciclo formativo).
- Actividade profesionalizadora na empresa.
- Formación complementaria (específica para os procesos produtivos da empresa).

1	Centro educativo. Setembro-Marzo		Altia Abril-Agosto
2	Centro educativo. Setembro-febreiro	Altia	Altia Marzo-Agosto

Horario

1 curso

Centro educativo.
35 h semanais (polas tardes dende as 16:00h)

Empresa (dende abril)
40 horas semanais.

2 curso

Centro educativo. 20 horas semanais. Mañás
Empresa 20 horas semanais. Tardes

Empresa (dende marzo)
40 horas semanais.



Formación curricular

Curso	Código	Módulo profesional
1º	MP0484	Bases de datos
1º	MP0487	Contornos de desenvolvemento
1º	MP0617	Formación e orientación laboral
1º	MP0373	Linguaxes de marcas e sistemas de xestión de información
1º	MP0485	Programación
1º	MP0483	Sistemas informáticos
2º	MP0615	Diseño de interfaces web
2º	MP0612	Desenvolvemento web en contorno cliente
2º	MP0613	Desenvolvemento web en contorno servidor
2º	MP0614	Despregamento de aplicacións web
2º	MP0618	Empresa e iniciativa emprendedora
2º	MP0619	Formación en centros de traballo
2º	MP0616	Proxecto de desenvolvemento de aplicacións web

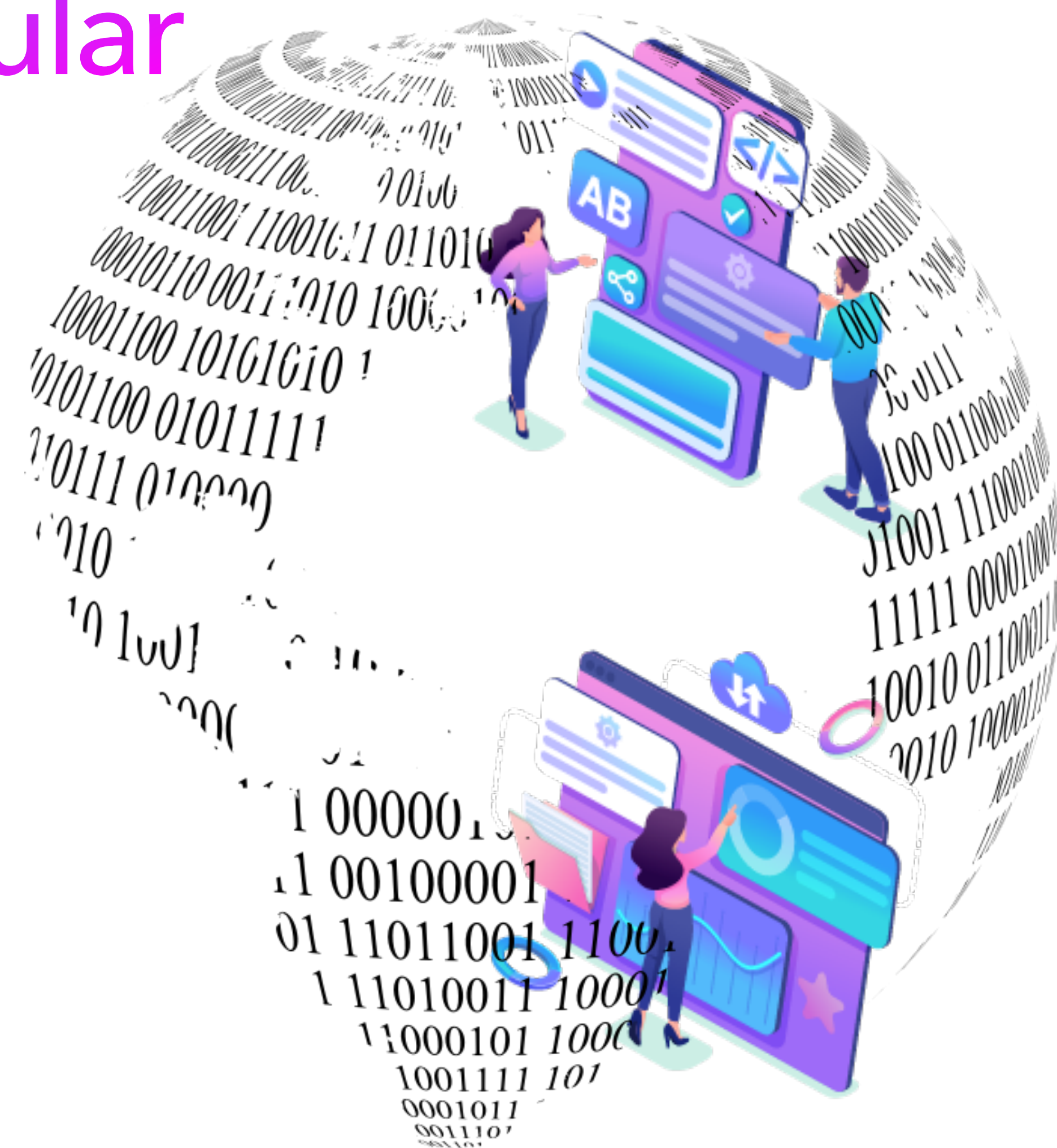

Vinculación coa empresa

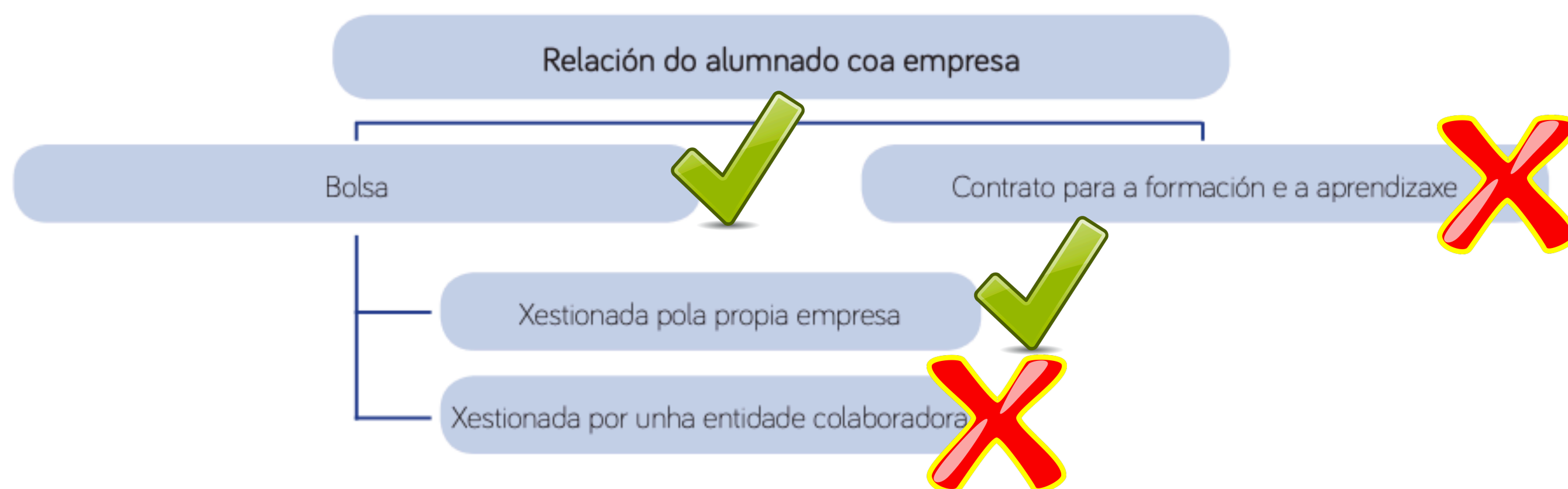

Bolsa **500€** durante a estadía na empresa
Axuda desprazamentos pola Xunta (ver requisitos)

- Extranxeiros:** Precisan nacionalidade da EU ou permiso de residencia con autorización para traballar
- Periodos de descanso:** 30 días ano. A empresa terá que completar ese periodo unha vez descontado o xa disfrutado
- Seguridade social:** A cotización á seguridade social durante a estancia na empresa non incluírá desemprego.



Marco normativo

- Normativa estatal

- ▶ Lei orgánica 8/2013, do 9 de decembro, para a mellora da calidade educativa.
- ▶ Real decreto legislativo 2/2015, polo que se aproba o texto refundido da lei do Estatuto dos traballadores.
- ▶ Real decreto 1529/2012, polo que se desenvolve o contrato para a formación e a aprendizaxe, e se establecen as bases da formación profesional dual.
- ▶ Real decreto lei 8/2014, de aprobación de medidas urxentes para o crecemento, a competitividade e a eficiencia.
- ▶ Orde ESS/41/2015 pola que se modifica a Orde ESS/2518/2013 pola que se regulan os aspectos formativos do contrato para a formación e a aprendizaxe.

- Normativa autonómica

- ▶ Ordes de convocatoria polas que se autorizan proxectos de formación profesional dual de grupo de alumnado completo.
- ▶ Resolución do 26 de xullo de 2019, da Dirección Xeral de Educación, Formación Profesional e Innovación Educativa, pola que se ditan instrucións para o desenvolvemento dos ciclos formativos de formación profesional do sistema educativo no curso 2019-2020.

Avaliación

1 Centro educativo.
1° (diciembre) 2° (Marzo)

Centro educativo.
3° (setiembre co informe empresa)

2 Centro educativo.
1° (diciembre)

Centro educativo.
2° (Marzo)

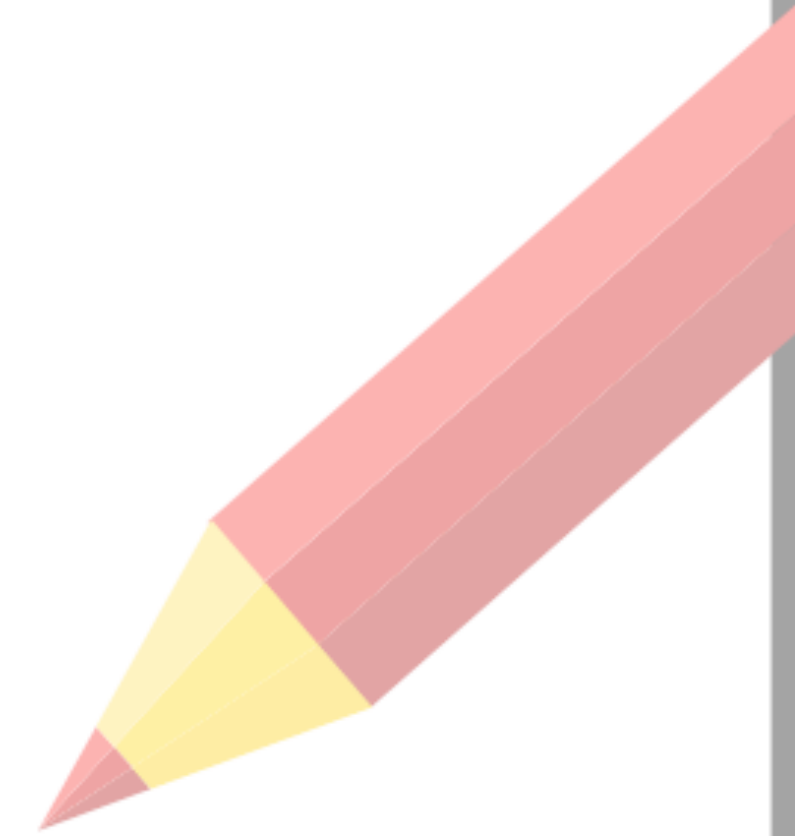

Información adicional

[Que é a FP DUAL](#)

[Currículo do ciclo Desenvolvemento de Aplicacións Web](#)

[Información adicional do ciclo en Altia. Landing GAL](#)

[Calendario de admisión en FP Dual](#)

[Guía FP DUAL](#)

Grazas